



UNIVERSIDAD  
DE LA REPÚBLICA  
URUGUAY

**Informe**  
**Personas inscriptas a TGU en 2021**

**Mariela Lembo**  
**Directora de Carrera**  
**Tecnólogo en Gestión Universitaria**

Se realiza un estudio en base a fichas relevadas en un curso del primer semestre,<sup>1</sup> completadas por 137 estudiantes.

El total de nuevos ingresos a la carrera es de 149 personas.

### 1) Datos de la muestra

- Sus edades oscilan entre 18 y 57 años, (promedio, 37 años).
- 79% mujeres (108) y 21% son varones (29 estudiantes)

### 2) Lugar de residencia

Lugar de residencia	%
Montevideo	53.3
Interior	42.3
N/C	4.4
Total	100

Lugar de residencia:

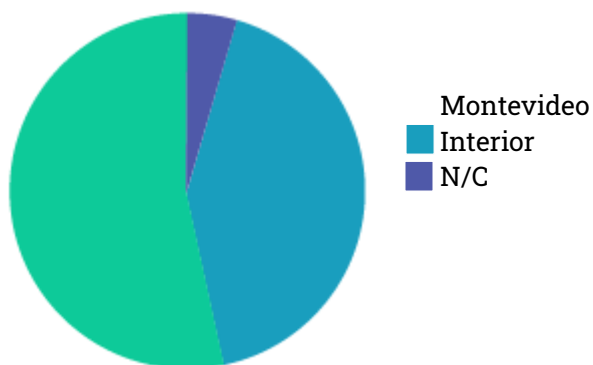

---

1 Existe un muy mínimo porcentaje de estudiantes que contestaron esta encuesta que no pertenecen estrictamente a los nuevos ingresos a la carrera. (Si bien no se pretende alcanzar una validez estadística, esta muestra abarca más de un 91 % del total de los ingresos)

### 3) Lugar de trabajo

Lugar de trabajo	%
UDELAR	53.2
Fuera de UDELAR	30.7
No trabaja	11.7
N/C	4.4
Total	100

#### Lugar de trabajo

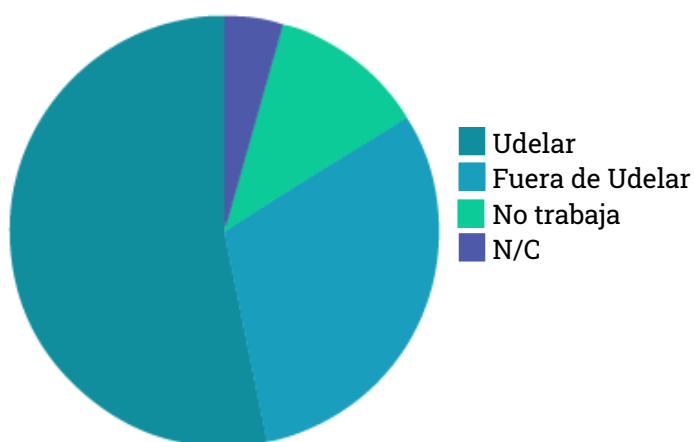

#### Lugar de trabajo en Udelar:

N° de personas	
10	CENUR NE
10	CURE
9	CENUR N
10	Of. Centrales
5	FDer
3	Hosp Clínicas + 1 en dos enclaves
3	IENBA
3	FCEA
2	F Agro.
2	FCS
2	F Ing.
2	FOdon
2	FPsico.

2	FQ
2	FVet.
1	EUMús.
1	FADU
1	FHCE
1	FMed. + 1 que trabaja en dos enclaves
1	Inst. Hig,
1	SCEAM
2	No especifica el enclave en Udelar
75	Total

De ellos, 8 trabajan *simultáneamente* fuera de Udelar en empresa públicas o privadas.

Lugares de trabajo fuera de Udelar:

N° de personas	
15	ANEP (5 de ellos en Institutos de Formación Docente)
7	UTEC
4	Instituciones de Asistencia médica (3 en Hospitales -2 en instituciones privadas y 1 en hospitales público)
3	Ministerio del Interior
3	MIDES
2	OSE
1	Intendencia (interior)
7	Empresas privadas
4	Educación privada

12 personas *no tienen trabajo*; aspiran que esta formación les ayude a conseguirlo.

#### 4) Trabajadores de Udelar discriminados por regiones

Trabajadores de UDELAR discriminado por regiones	%
UDELAR Mvd	61.7
CENUR NE	13.7
CENUR LN	12.3
CURE	12.3
Total	100

Trabajadores de Udelar discriminado por regiones:

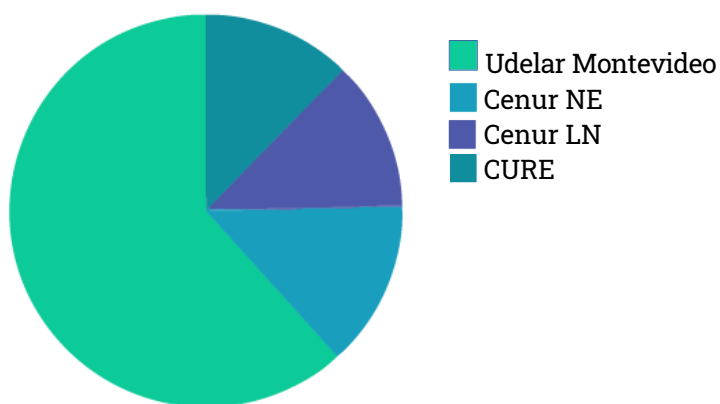

#### 5) Total de estudiantes encuestados discriminados por región y por Departamento de residencia.

Total de estudiantes discriminado por región y por departamento donde residen	%	Observaciones
Montevideo y Canelones	58.4	
Rivera, Tacuarembó y Cerro Largo	9.5	
Artigas, Salto, Paysandú y Río Negro	16.8	Se inscribieron de UTEC
Maldonado, Rocha, (Treinta y Tres y Lavalleja)	8	
Soriano, Durazno, Florida, San José	2.9	No existe CENUR (aún)
N/C	4.4	
Total	100	

Departamento de residencia del total de estudiantes encuestados:

N° de personas		% por Departamento	% por región
72	Montevideo	52.6	58.4
8	Canelones	5.8	
6	Rivera	4.4	9.5
5	Tacuarembó	3.6	
2	Cerro Largo	1.5	
1	Artigas	0.7	16.8
6	Salto	4.4	
12	Paysandú	8.8	
4	Río Negro	2.9	
3	Maldonado	2.2	8
8	Rocha	5.8	
1	Soriano	0.7	2.9
1	Durazno	0.7	
1	Florida	0.7	
1	San José	0.7	
6	N/c	4.4	4.4
137	Total	100	100

En 2021, no figuran inscriptos que residan en: Colonia, Flores, Lavalleja, Treinta y Tres (entre quienes contestaron la encuesta)

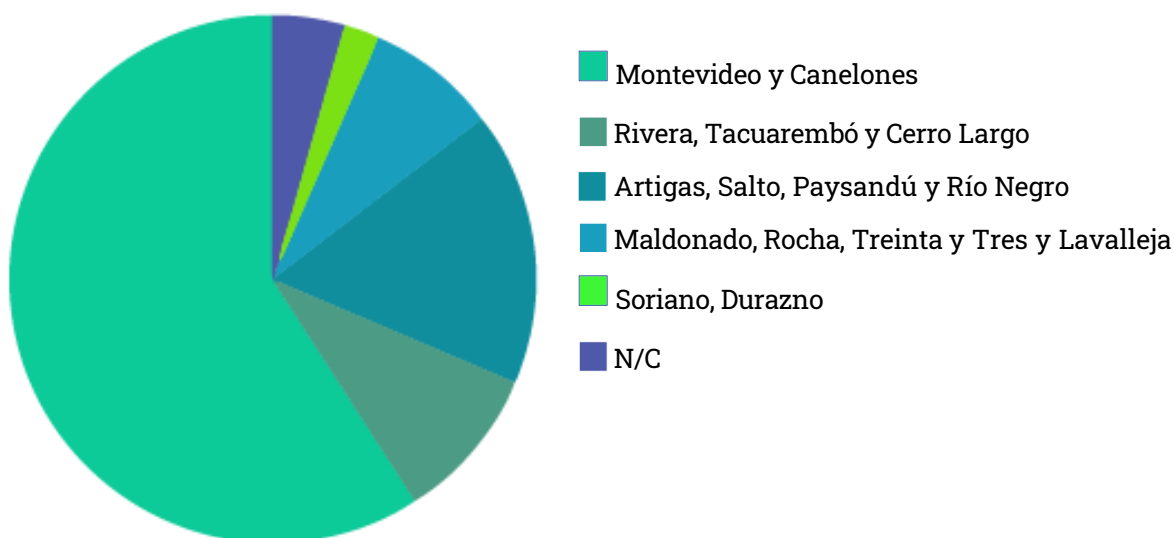

## 6) Evolución histórica de la matrícula TGU <sup>2</sup>

(Este anexo al informe se realiza en base a datos proporcionados por SECIU a noviembre de 2020)

Año ingreso	Total	Montevideo	Paysandú	Salto	Tot int		%
2009	418	402	1	15			46,2
2010	2	1	0	1			0,2
2011	29	29	0	0			3,2
2012	12	12	0	0			1,3
2013	44	30	13	1			4,9
2014	33	27	0	6			3,6
2015	18	16	0	2			2,0
2016	21	21	0	0			2,3
2017	23	23	0	0			2,5
2018	27	27	0	0			3,0
2019	21	21	0	0			2,3
2020	108	108	0	0			11,9
Total parcial	756	717	14	25	39		
2021	149	<i>al menos 72</i>			<i>al menos 59</i>	<i>no se sabe 18</i>	16,5
Total	905						100,0

- La carrera contó con gran cantidad de inscriptos el año en que se abrió al público; al momento cuenta con 24 egresados del plan 2009; uno de ellos completó los créditos para obtener, además del título de técnico, el de tecnólogo (plan 2018).
- En el pasado se ofertaron algunos cursos en Salto y en Paysandú, pero nunca se llegó a completar la totalidad de las UC de la carrera.
- En 2021 los datos recopilados *no* corresponden al total de los inscriptos a la carrera sino a un subconjunto de ellos que se anotaron a una UC del primer semestre, debido a ello, las cifras se anotaron en cursiva y en otro color ya que no se dispone (aún) de datos de las personas que no completaron la ficha de la mencionada UC .
- Hasta 2020 figuran 39 inscriptos en el interior. En 2021, gracias a la oferta de los cursos a distancia, la matrícula de residentes fuera de Montevideo se multiplicó -al menos- por 1,5 respecto al total histórico (75% de incremento en un año si se le compara con lo constatado en la década de existencia).

<sup>2</sup> 30 estudiantes cambiaron de plan 2009 a 2018. SGAE los computa dos veces.

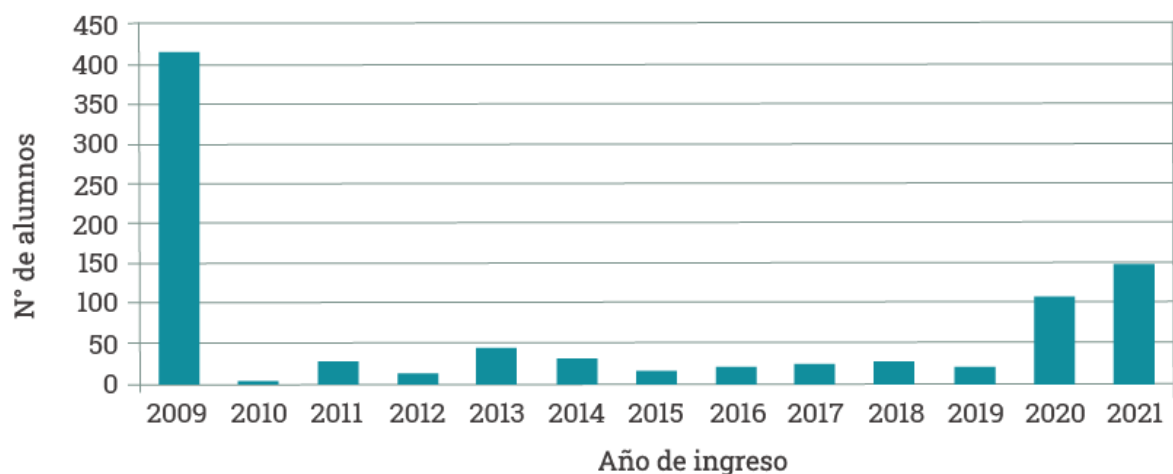

7) Grado de avance en la carrera de los inscriptos desde 2009 a noviembre de 2020

N° als	% de créditos
309	0%
168	Hasta 10%
117	11 a 25%
72	26 a 50%
32	51 a 75%
25	76 a 90%
33	Recibidos y cursando el tecnólogo
447	EN CARRERA
756	total

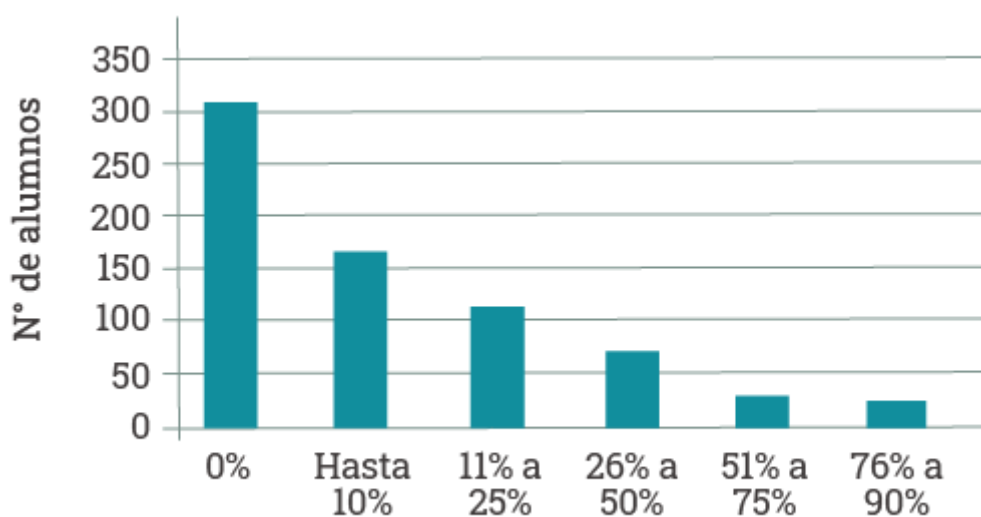

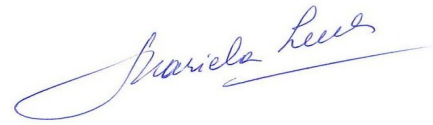

Se sigue trabajando en la implementación de planes diferenciales que ofician como motivador para impulsar el egreso entre los estudiantes que se encuentran en los distintos segmentos del cursado de la carrera.

A handwritten signature in blue ink, reading "Mariela Lembo". The signature is fluid and cursive, with a long horizontal stroke extending to the right.

**Mag. Mariela Lembo**  
**Directora de carrera**  
**Tecnólogo en Gestión Universitaria**